

Izglītības un zinātnes
ministrija

EPALE

Latvija

Erasmus+

EPALE platformas piedāvātie resursi un iespējas

Agnese Zarāne

EPALE Nacionālā atbalsta dienesta
komunikācijas un satura eksperte

Informatīvs vebinārs par Erasmus+ Pieaugušo izglītības sektora 2022.gada mobilitātes
projektu pieteikumu 2.konkursu

2022. gada 25. augustā

Šodien:

- ✿ uzzināsim, kas ir EPALE;
- ✿ kādas ir EPALE pašreizējās aktualitātes;
- ✿ sapratīsim vairāk par VET praktiķu grupu;
- ✿ izpētīsim, kā EPALE var tikt izmantota Erasmus+ projektu īstenošanā;
- ✿ noskaidrosim, kā darbojas Erasmus+ telpa;
- ✿ kāpēc ir vērts reģistrēties EPALE platformā.

<https://epale.ec.europa.eu/lv>

2016

Izglītības un zinātnes ministrija

Līdzfinansē
Eiropas Savienības
Erasmus+ programma

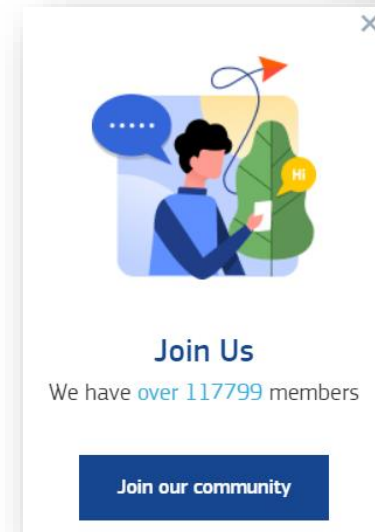

<https://epale.ec.europa.eu/lv>

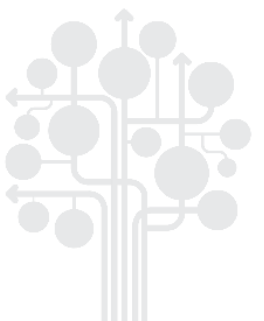

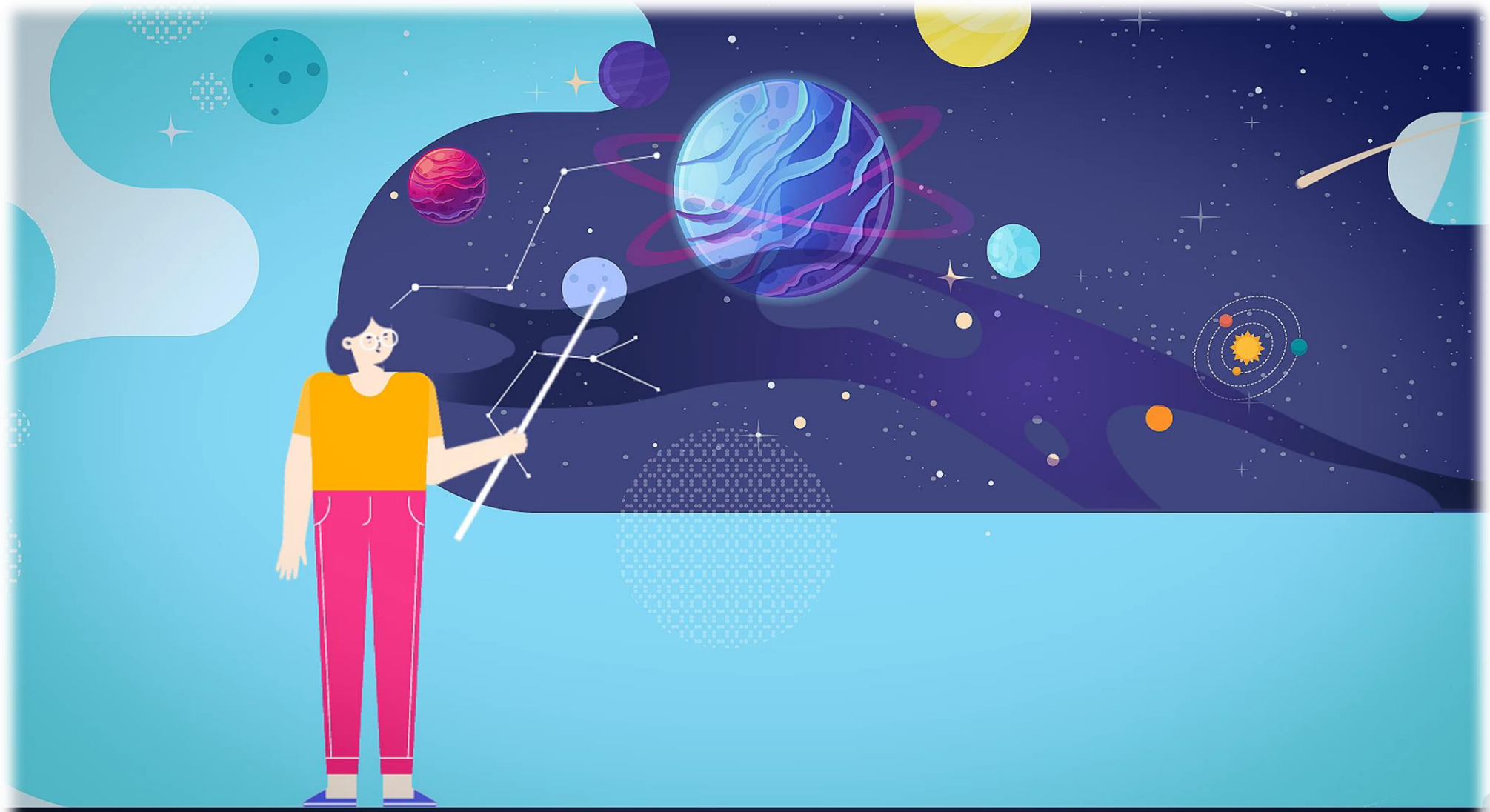

PRAKTISKS SEMINĀRS

f LIVE

Atbalsts

EMOCIJU VIESISTABA: atbalsts

EPALE seminārs se
IZGLĪTĪBAS IES

PIEAUGUŠO
IZGLĪTĪBAS

EPALE diskusija
glītība un krīze.
krievijas atbalsis

Erasmus+
Enriching lives, opening minds.

EPALE
KONFERENCE
PROJEKTU NOZĪME
PIEAUGUŠO
IZGLĪTĪBĀ

EPALE
Erasmus+

KOMUNIKĀCIJAS
KANĀLI

STATISTIKA
ATBALSTA

EP
Latvija

DEĻĀS FOKUSS
MĀCĪBU KOPIENAS
LAUKU REGIONOS

Erasmus+
Enriching lives, opening minds.

Gada tematiskie fokusi

Vispopulārāko Latvijas emuāru autori
iegūs mūsu sagatavotos suvenīrus

Jaunie
pieaugušie

Prasmju
revolūcija

Mācību
kopienas

Radošums
un kultūra

<https://epale.ec.europa.eu/lv/node/313872>

2022. gada Kopienas stāstu iniciatīva

- Kuras ir agrākās mācīšanās atmiņas? Kas bija jums blakus un palīdzēja šim brīdim kļūt patīkamam? Kāpēc jūs izlēmāt turpināt attīstīt zināšanas un prasmes? Un kad jūs izlēmāt atbalstīt pieaugušos viņu personīgajā un profesionālajā izaugsmē?
- Kas jūs motivē? Kas dienas beigās ļauj jums just gandarījumu? Kas jums kā pieaugušo izglītības profesionālim ļauj justies labi? Un kā izglītība mainījusi jūsu dzīvi?
 - Visi dalībnieki tiks ielūgti piedalīties bezmaksas un ekskluzīvās **augsta līmeņa stāstīšanas un personīgā stāsta tiešsaistes mācībās**, kas notiks pēc iniciatīvas noslēguma.
 - Latvijas stāstu autori katrs saņems īpašus suvenīrus, bet **visvairāk īkšķīšus ieguvušā stāsta īpašnieks iegūs Brain Games dāvanu karti 50 eiro vērtībā!**
 - Par sev tīkamāko stāstu varēs balsot arī EPAL Latvijas [Facebook kontā](#), atzīmējot to ar "patīk". Visvairāk atzīmes ieguvušais stāsts papildinās platformas balsojumus par pieciem īkšķīšiem, otrās vietas ieguvējs - par trijiem, trešās vietas ieguvējs - par diviem īkšķīšiem. Nosakot populārāko EPAL Latvijas kopienas stāsta autoru, tiks saskaitīti īkšķīši platformā un iepriekš minētie punkti Facebook.
 - Bet tas vēl nav viss! Arī viens Latvijas stāstu komentētājs izlases veidā iegūs mūsu īpašos suvenīrus (komentāram jābūt latviski EPAL platformā pie konkrētā stāsta)!

<https://epale.ec.europa.eu/lv/blog/2022-gada-kopienas-stastu-iniciativa>

Stāstu iesniegšana:

2022. gada 21. aprīlis - 2022. gada 30. oktobris

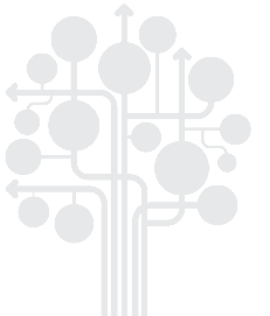

Dalieties ar savām pirmajām mācīšanās atmiņām!

- Visus komentārus apkoposim augustā un diviem to autoriem izlases kārtībā dāvināsim mūsu suvenīrus!
- Ja iesūtīsiet mums video ar stāstījumu par mācīšanās atmiņām, saņemsiet garantētu dāvanu!
- Video drīkst veidot, publicēt un [iesūtīt](#) jebkurā sociālajā tīklā, kā arī nosūtīt uz e-pastu epale@izm.gov.lv.

<https://epale.ec.europa.eu/lv/content/dalieties-ar-savam-pirmajam-macisanas-atminam>

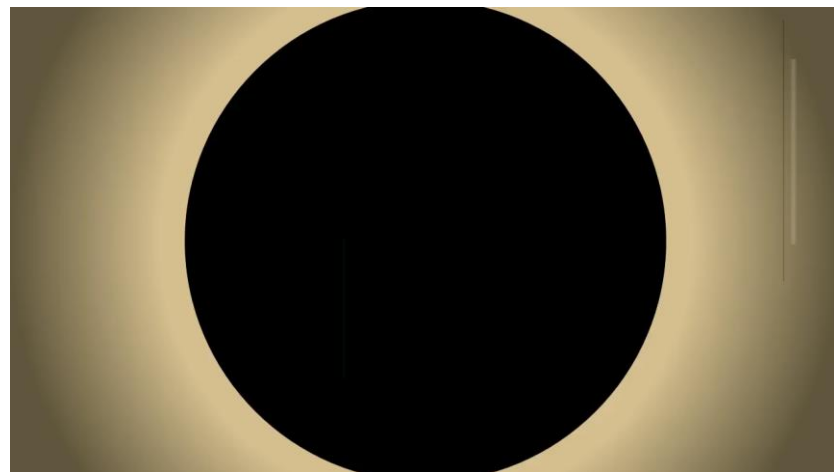

EPALE platforma

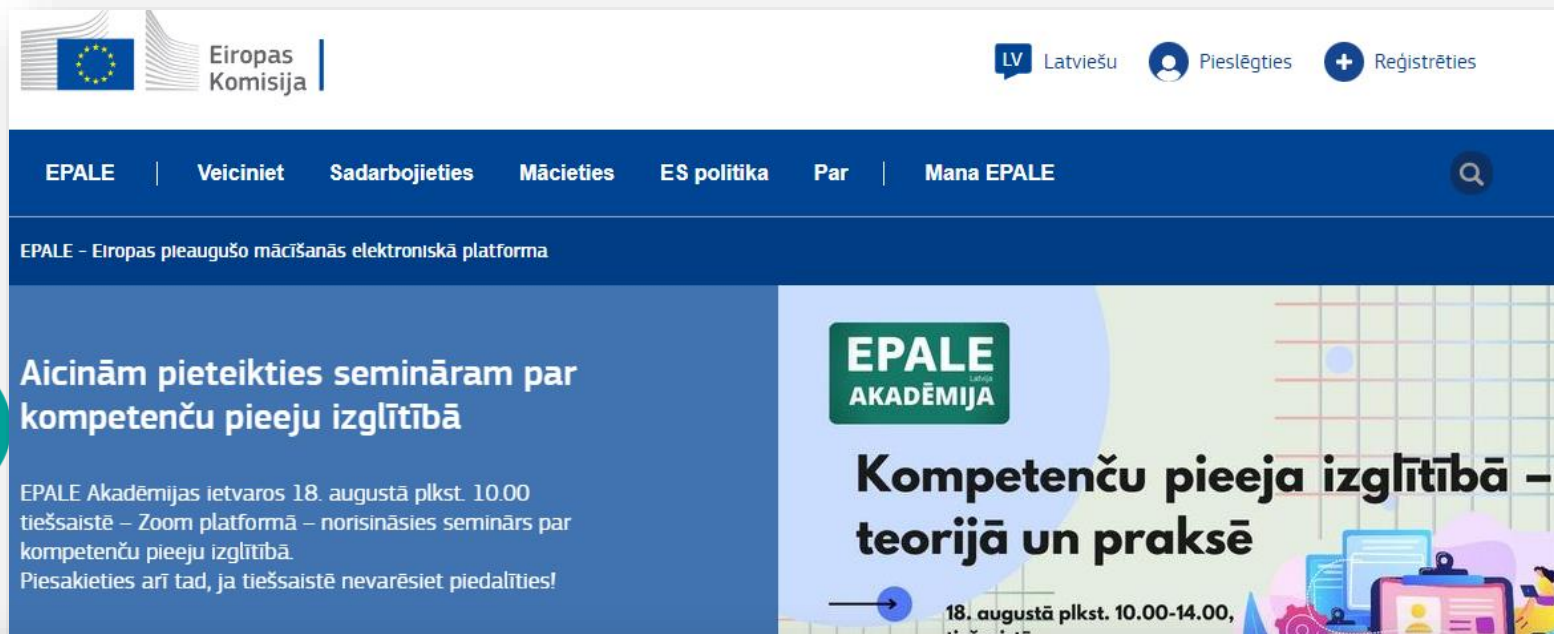

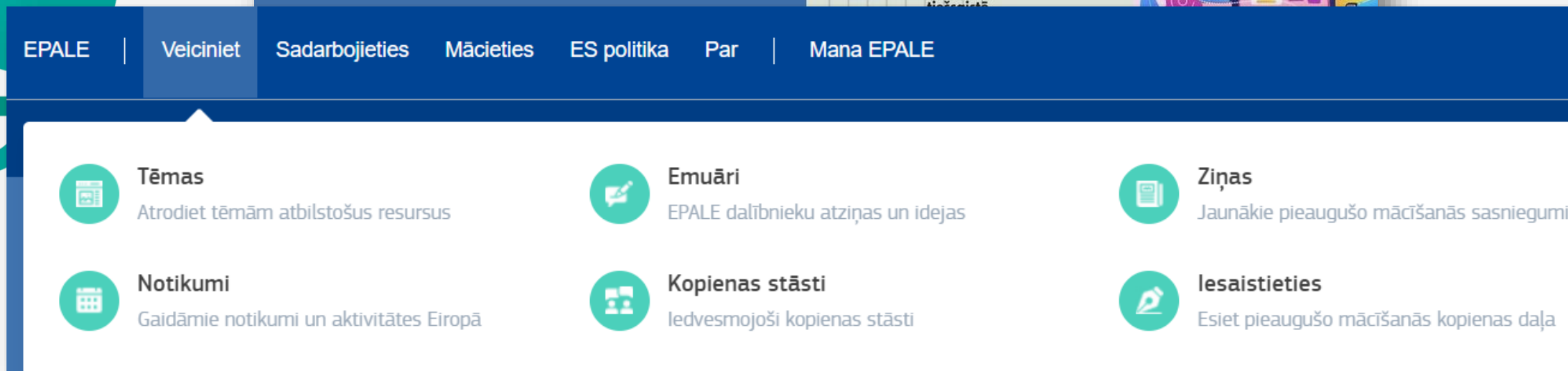

- Tēmas**
Atrodiet tēmām atbilstošus resursus
- Emuāri**
EPAL dalībnieku atziņas un idejas
- Ziņas**
Jaunākie pieaugušo mācīšanās sasniegumi
- Notikumi**
Gaidāmie notikumi un aktivitātes Eiropā
- Kopienas stāsti**
Iedvesmojoši kopienas stāsti
- Iesaistieties**
Esiet pieaugušo mācīšanās kopienas daļa

<https://epale.ec.europa.eu/lv>

Kā EPALE var noderēt jūsu projektos?

EPALE efektīvs lietojums projektā

<https://epale.ec.europa.eu/lv>

EPALE - lielākā daudzvalodu tiešsaistes kopiena Eiropā, kas vieno Eiropas pasniedzējus, pētniekus, politikas veidotājus un ikvienu, kas darbojas pieaugušo izglītības jomā. Pievienojies gandrīz 100 tūkstošiem tās biedru, izmanto visus resursus bez maksas un sniedz savu ieguldījumu tās attīstībā!

	1 SAGATAVOŠANA	2 IESNIEGŠANA	3 ĪSTENOŠANA	4 IZPLATĪŠANA & IZVĒRTĒJUMS
ZINĀS	☀️ Iepazīstieties ar jaunākajām tēmām un tendencēm	☀️ Ziņas par pieteikšanās procesu, konsultāciju laiki un atbalsta pasākumi	💠 Informējiet par projekta sākumu un atskaites punktiem	💠 Dalieties ar galvenajiem secinājumiem, projekta rezultātiem un ziņojumiem
EMUĀRI	☀️ Lasiet pārskatus un projektu ziņojumus		💠 Regulāros emuāros dalieties ar projekta pieredzi	💠 Apkopojiet savu projekta rezultātus un pieredzi
RESURSU CENTRS	☀️ Atrodiet noderīgus resursus	☀️ Ziņas par pieteikšanās procesu, konsultāciju laiki un atbalsta pasākumi	💠 Dalieties ar projekta starpposma rezultātiem	💠 Ielādējiet ziņojumus un pārskatus ilgtspējai
ES POLITIKA	☀️ Uzziniet par Eiropas pieaugušo izglītības politiku	☀️ Ieguvums no esošajām zināšanām	💠 Tīklošanās ar Eiropas lielāko pieaugušo izglītības kopienu	💠 Attīstiet savu profilu un palieliniet redzamību
PASĀKUMU KALENDĀRS	☀️ Atrodiet un apmeklējiet pasākumus un mācības	☀️ Atrodiet atbalstu un mācību iespējas	☀️ Reklamējiet savus pasākumus	☀️ Reklamējiet savas konferences un izplatīšanas pasākumus
PRAKSES KOPIENA	☀️ Apmainieties ar idejām un tīklojieties ar līdzīgi domājošajiem		☀️ Diskutējiet par savas interešu jomas jaunumiem un saņemiet atgriezenisko saiti	
SADARBĪBAS TELPA	☀️ Kopā ar partneriem sagatavojiet pieteikumu	☀️ Izmantojiet to projekta vadīšanai un dalieties ar dokumentiem	☀️ Plānojiet kopā projekta ieviešanu un rezultātu izplatīšanu	
ERASMUS+ TELPA	☀️ Atrodiet projektu idejas un labo praksi	☀️ Mācieties no citu projektu pieredzes	☀️ Dalieties savās idejās un iegūstiet atbildes	💠 Dalieties ar savu labo praksi
PARTNERU MEKLĒŠANA	☀️ Atrodiet atbilstošus projekta partnerus			☀️ Meklējiet partnerus turpmākajiem projektiem
TIEŠSAISTES DISKUSIJAS	💠 Diskutējiet par aktuālajām tēmām un kļūstiet pamanāmi		💠 Dalieties ar zināšanām un saviem secinājumiem	💠 Prezentējiet un izplatiet savu projektu un rezultātus
EPALE SOCIĀLIE TĪKLI	☀️ Vienmēr esiet lietas kursā par aktuālāko	☀️ Esiet pirmais, kas uzzina par pieteikšanās procesu, izmaiņām tajā un informatīvajiem pasākumiem	💠 Sasniedziet vairāk lietotāju, regulāri iesaistoties EPALE sociālo tīklu aktivitātēs	☀️ Izplatīšanai izmantojiet EPALE sociālos tīklus

<https://epale.ec.europa.eu/lv/content/epale-piedavatas-iespejas-jusu-projektam>

VET praktiķu kopiena

EPALE > Sad

Communi

This Communi
It is addressed
future challeng

This space aim
to their proble

Discussions wi
and initiatives
developments
rewarded with

If you are an E

If you are not
after that.

*We highly rec
professional ti
This will allow*

Stay in touch v

News 4 August 2022

The VET UP project ends its activities overcoming the expected results

Jose Manuel Gonzalez Valls

News 27 July 2022

SKILLNET – Sector Skills Network of VET centres in Advanced Manufacturing

/Valentina /De Vico

News 11 July 2022

Centres of Vocational Excellence - on the beach

Julian STANLEY

News 11 July 2022

VETFest Project - Network of VET Schools

Ana Rita Ferreira

News 29 June 2022

Never stop learning: Council Recommendations on Individual Learning Accounts and Micro-credentials to improve lifelong learning and employability

Anna BARBIERI

Community of European VET practitioners – Members' group

459 members

Community of European VET practitioners

Adapted from Cedefop

This is a platform to network and exchange practices and ideas, keep up to date with European policies and contribute to European VET initiatives. Join us and fellow VET practitioners in discussions

Login to subscribe

<https://epale.ec.europa.eu/en/private/community-european-vet-practitioners-members-group>

Erasmus+ telpa paredzēta Erasmus projektu vajadzībām, it sevišķi Erasmus KA1 un KA2 projektu vadībai.

EPALE | Veiciniet **Sad**

Prakses kopiena
Pievienojieties publiskām tiešsaistiskām telpām, kas veltītas konkrētām tēmām

Organizācijas
Meklējiet organizācijas visā Eiropā

EPALE > **Sadarbojieties** >

Erasmus+Space

The Erasmus+Space is a safe management and dissemination, hence it offers the possibility to post content privately, as well as for the broader public. The core objective is putting into practice blended mobility and cooperation projects, notably starting with coming together online that will be followed up by physical meetings.

You may use it already for project preparation as EPALE provides the opportunity for partner search. A course catalogue will also be available soon. At a later stage, the ecosystem, where everything can be found in one place, will be expanded with links to Erasmus+ tools, such as the future 'beneficiary module'.

Search for a group by its name Search group

[InSpire - Meditação e Inteligencia Emocional](#)
4 members
Purpose of group KA2 project Target audience National adult learning networks and infrastructures

[EU4ART Alliance](#)
14 members

EU 4 ART
The EU4ART European University, created by four higher education institutions devoted to fine arts, aims to develop common flexible curricula in the field of painting, sculpture and graphic art.

[KA1 project tips & tricks](#)
10 members
In this E+ Space we exchange questions and answers about the execution of KA1 projects. All project coordinators are welcome to share their ideas. The Dutch NA will facilitate and share tips.

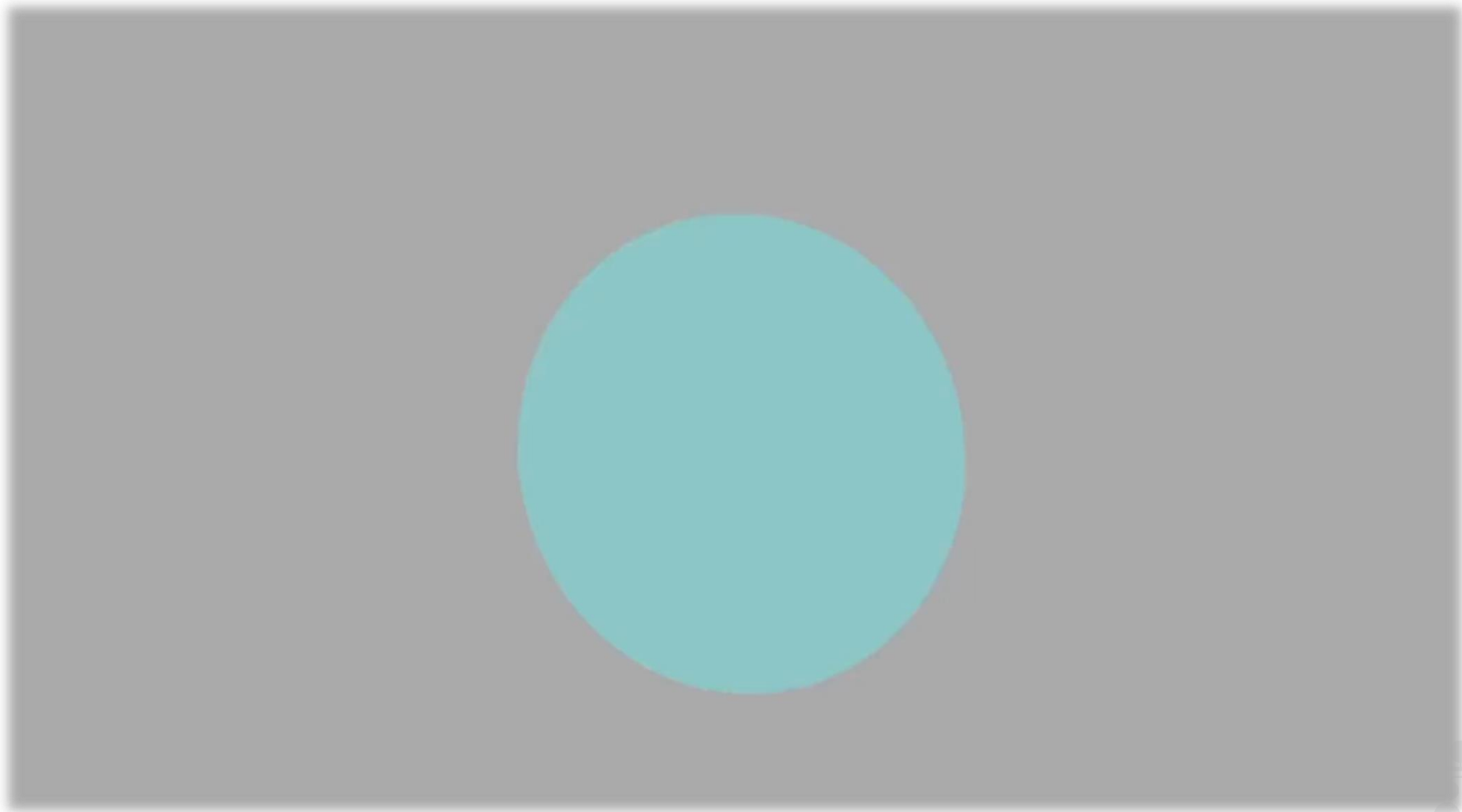
[Pieprasīt dalību](#) [Pieprasīt dalību](#) [Pieprasīt dalību](#)

Kā izveidot savu Erasmus+ telpu?

Sākums > Erasmus+Space request form

Erasmus+Space request form

Name of group *

e.g. 'Exchanging ideas between Italy and France' or 'E+ Project Ideas'

Description *

200 character(s) remaining

Purpose of group *

- Select -

e.g. To discuss ideas or set up a project partnership

Target audience *

- Select -

Who will be included in your group? Practitioners, policy makers, etc.

Administrator/Moderator *

Who will be responsible for adding members and moderating content if necessary?

As group Administrator, I agree to the terms of service. *

[Send Request](#)

<https://epale.ec.europa.eu/lv/content/izveido-savu-erasmus-telpu-jau-tagad>

<https://epale.ec.europa.eu/en/content/erasmus-space-request-form>

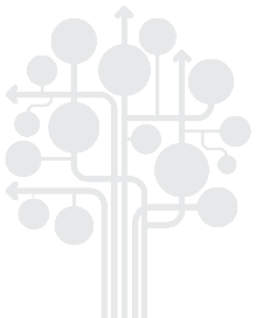

Meklējiet projekta partnerus

EPAL **Veiciniet** **Sadarbojieties** **Mācieties** ES politika Par M

Prakses kopiena
Pievienojieties publiskam tiešsaistes grupam,

Diskusijas
Dalieties ar idejām un labo praksi

Organizācijas

Esat ieinteresēts sadarbībā ar partneriem no citām Eiropas valstīm, bet jums vēl nav konkrētas sadarbības idejas?
See more details →

Search for an organisation **Search organisation**

Sašauriniet savus rezultātus

VALSTS
Please select

Area of activities / interests
Please select

Vai esat organizācijas daļa?

Parādiet to mūsu lapā!
Spiediet uz saites zemāk un pievienojiet savu organizāciju!

Pievienojiet savu organizāciju →

Media Education Centre
Serbija

The Media Education Centre (ME) is a nonprofit, nonsectarian NGO. People work together to use the contemporary media to create and augmentat...

MythicOwl

A talented team of 9 professionals is dedicated to creating quality and innovative content. Known for its passion for development...

Associazione Culturale ZaLab

Founded in 2006 and based in P... produces and disseminates creat... inclusion, human rights, democra... images and film,...

Vai meklējat partnerus?

Mēs esam šeit, lai palīdzētu! Spiediet uz saites zemāk un sāciet meklēt partnerus!

Pieprasīt partneri →

Sašauriniet savus rezultātus

Partnerības mana valstī
Please select

Organizācijas pa valstīm
Please select

Aktivitātes veids
Please select

Organizācijas veids
Please select

- Please select
- Citi
- EPAL Nacionālais atbalsta dienests
- ES projekta vadītājs vai partneris
- Ieinteresētā organizācija
- Padomdevējs mācību un/vai karjeras jautājumos
- Pētījumu organizācija, ideju laboratorija
- Pleaugušo izglītības nodrošinātājs
- Plašsaziņas līdzeklis ar specializāciju pleaugušo izglītība
- Valsts, reģionāla vai vietēja valdības organizācija

Kāpēc reģistrēties?

EPALE | Veiciniet | Sadarbojieties | Mācieties | ES politika | **Par** | Mana EPALE

EPALE | Veiciniet | Sadarbojieties | **Mācieties** | ES politika | Par | Mana EPALE

Prakses k...
Diskusijas
Dalieties ar idejām un labo praksi

Partneru meklēšana
Atrodiet nacionālo un starptautisko projektu

trešd. 2022. gada .03.08 3:00
helpdesk@epale-support.eu on behalf of epale <news@epale-support.eu>
[EPALE newsletter] Jaunais Erasmus+ reģistrs Ukrainas bēgļu atbalstam

To: Sanda Roze
If there are problems with how this message is displayed, click here to view it in a web browser.

EPALE
Electronic Platform for Adult Learning in Europe

Jaunais Erasmus+ reģistrs Ukrainas bēgļu atbalstam

HELP
UKRAINE

Augšupielādējiet notikumu

→ PIEVĒNOJIET SAVU ORGANIZĀCIJU

→ PIEVĒNOJIET SAVU PARTNERU UZAICINĀJUMU

→ PUBLICĒT EM

A photograph of three people (two men and one woman) looking at a tablet together. The woman is pointing at the screen. The background is a blurred indoor setting.

Paldies par uzmanību!
Laiks jūsu jautājumiem

<https://epale.ec.europa.eu/lv>

agnese.zarane@izm.gov.lv;
sanda.roze@izm.gov.lv, epale@izm.gov.lv

A stylized purple logo consisting of a vertical line on the left, with several horizontal and vertical lines branching out to various circles of different sizes, resembling a network or a tree structure.

EPALE

Latvija